

Cartão Fidelidade

- 1- Para fazer o cadastro de cartão fidelidade para o cliente clique em **MÓDULOS>CARTÃO FIDELIDADE>CADASTRO DE CARTÃO PARA CLIENTE.**

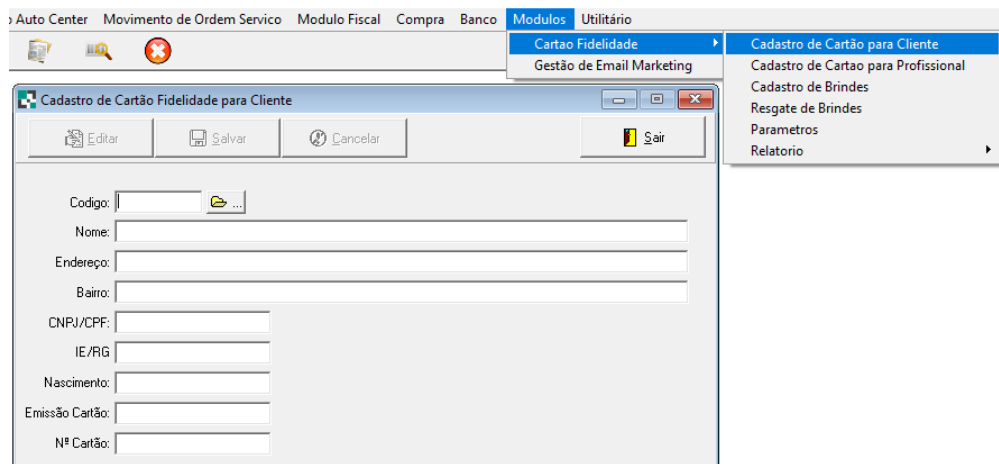

- **Passo 1:** selecione o cliente já cadastrado, importante que o cadastro esteja completo
- **Passo 2:** digite o número do cartão e clique **SALVAR.**

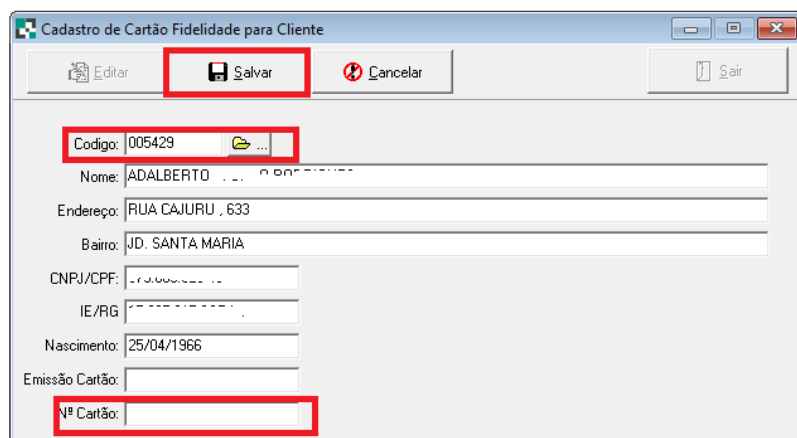

- 2- Para fazer o cadastro de cartão fidelidade para o profissional clique em **MÓDULOS>CARTÃO FIDELIDADE>CADASTRO DE CARTÃO PARA PROFISSIONAL.**

- **Passo 1:** selecione o profissional já cadastrado, importante que o cadastro esteja completo
- **Passo 2:** digite o número do cartão e clique **SALVAR.**

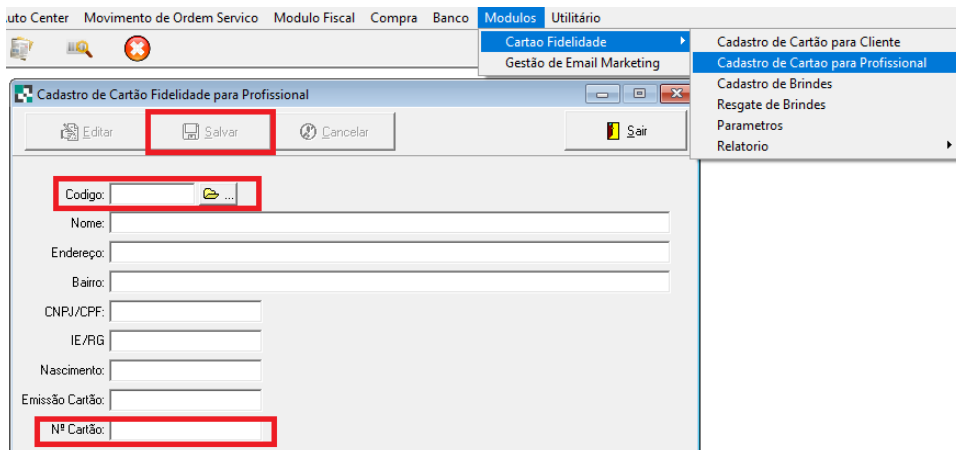

3- Para fazer o cadastro de cartão fidelidade para o cliente clique em **MÓDULOS>CARTÃO FIDELIDADE>CADASTRO DE BRINDES.**

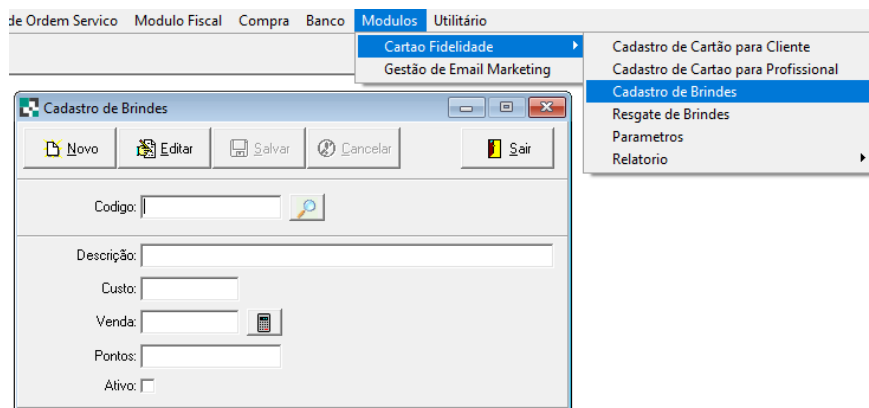

- **Passo 1: clique em NOVO.**
- **Passo 2: escolha o produto a ser cadastrado como brinde.**
- **Passo 3: atribua pontos a este brinde.**
- **Passo 4: clique em SALVAR.**

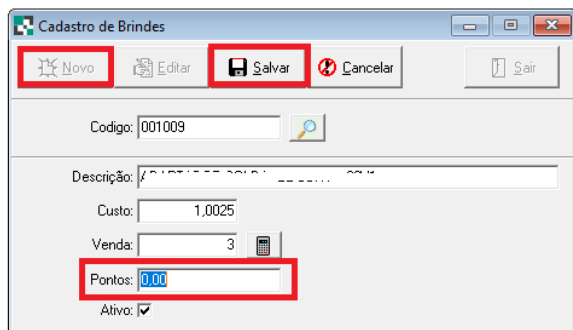

4- Para fazer o resgate de brindes clique em **MÓDULOS>CARTÃO FIDELIDADE>RESGATE DE BRINDES.**

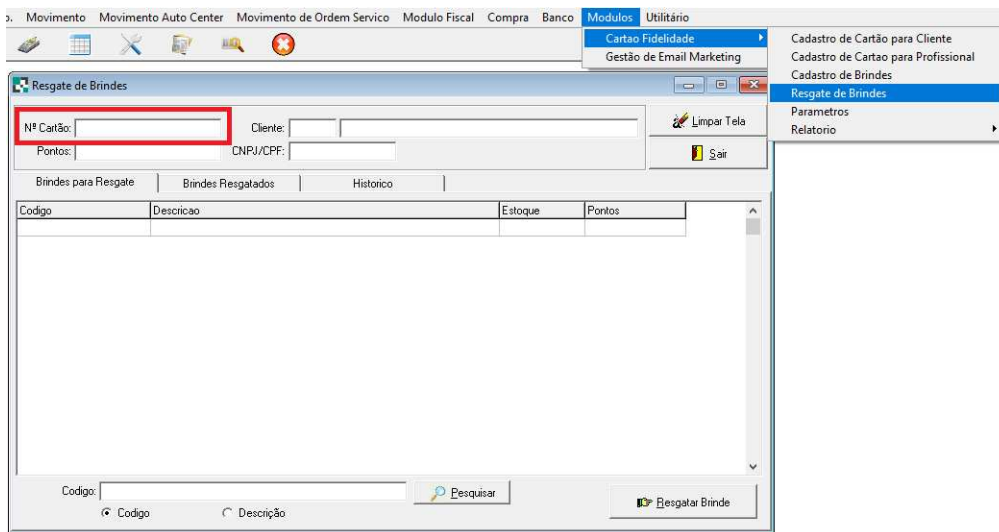

Passo 1: digite o número do **cartão fidelidade.**

Passo 2: clique em **RESGATAR BRINDE.**

Passo 3: digite a **quantidade** a ser resgatada.

Passo 4: clique em **RESGATAR.**

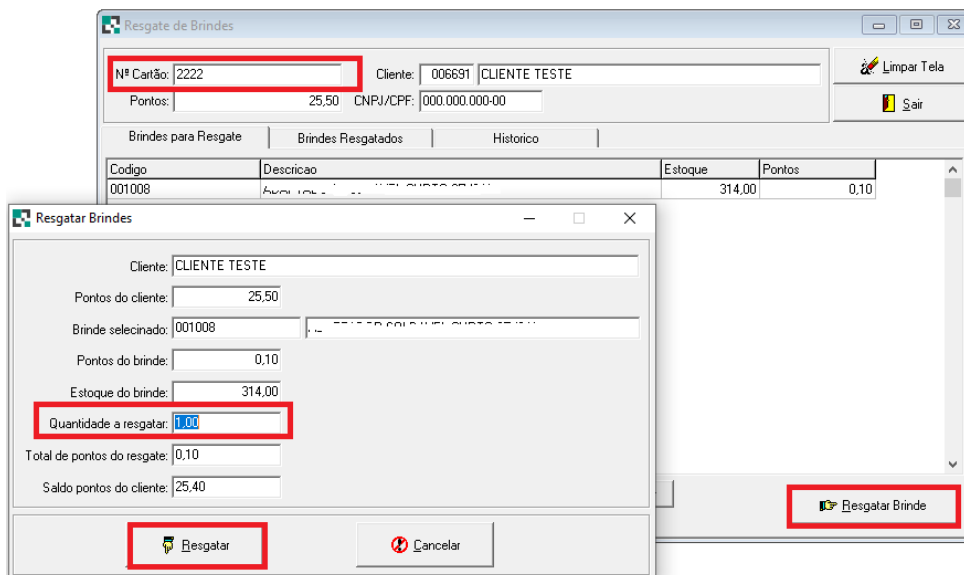

5- Para parametrizar o cartão fidelidade clique em **MÓDULOS>CARTÃO FIDELIDADE>PARÂMETROS**.

- **Passo 1: Clique em EDITAR.**
- **Passo 2: determine como será a geração dos pontos clicando nas abas.**
- **Passo 3: clique em SALVAR.**

